



Située sur la rive gauche, à l'est du canton de Genève, le territoire de Seymaz-Région couvre une superficie de 3'288 hectares pour une population de 8'261 habitants.

La région est caractérisée par ses villages de charge, ses exploitations agricoles et viticoles, ainsi que de nombreuses forêts abritant un écosystème d'une grande variété.

Le service des gardes ruraux a été créé en 2021 pour faire face aux nombreuses incivilités dans le milieu rural et naturel. Pour renforcer l'équipe, les communes de Choulex, Gy, Jussy, Meinier, Puplinge et Vandoeuvres sont à la recherche d'un-e futur-e collaborateur-trice.

Une inscription publique est ouverte en vue de l'engagement d'un.e

GARDE RURALE à 60%

Votre mission :

- Surveillance des récoltes de toute nature contre les déprédations intentionnelles ou non
- Surveillance des vignobles lors de la mise à ban
- Surveillance des zones rurales et non rurales contre les dépôts sauvages d'objets divers, ainsi que lors de toute atteinte à l'environnement
- Effarouchement des nuisibles dans les limites habituelles

Votre profil :

- Organisé(e) et sachant faire preuve d'initiative
- Bonne capacité d'analyse et de discernement
- Respect des règlements en vigueur
- Excellente endurance physique (déplacement à vélo électrique par toute météo)
- Bonne résistance au stress
- Discrétion

Entrée en fonction : 01.04.2024

Afin de respecter l'environnement et dans l'optique d'assurer un traitement efficace des candidatures, nous vous prions de bien vouloir envoyer votre dossier de candidature, accompagné d'une lettre de motivation, uniquement par courrier électronique, à l'adresse rh@jussy.ch jusqu'au 23.02.2023. Au terme du processus de sélection, les dossiers électroniques seront détruits.

Ce poste est soumis aux articles 13 à 16 de la Loi sur les agents de la police municipale, les contrôleurs municipaux du stationnement et les gardes auxiliaires des communes (LAPM) ainsi qu'à la Loi sur la police rurale (LPRur).

Nouveau projet de COLLISIONNEUR DU CERN

Quels impacts pour la région ?

Soirée d'information **Mercredi 7 février à 20h à la salle polyvalente de Choulex**

Avec : Delphine Klopfenstein / conseillère nationale, Christina Meissner / députée au Grand Conseil, Jean-Bernard Billeter / ingénieur EPFZ, Fabienne Grebert / conseillère régionale Auvergne-Rhône-Alpes



Renseignements : ☎ 076 540 89 35

<https://seymazvie.ch/>

Autres infos →



Concours Photo

La crêpe dans tout ses états

Profitez de la Chandeleur du 2 février prochain pour participer au concours photo sur le thème de la crêpe, organisé par la galerie Le Coin du Centre. Les photos retenues seront exposées à la galerie les 8 et 9 mars, les visiteurs désigneront par leur vote les 3 images gagnantes qui seront récompensées par des Pépites meynites.

Votre image devra être de bonne qualité, minimum 300 dpi.

Vous pouvez l'envoyer à l'adresse info@meinier.ch avec la mention galerie ou la déposer au guichet de la mairie, d'ici au lundi 12 février.



Le Coin du Centre, Rte de Gy 41 - 1252 Meinier

❖ Agenda

MANIFESTATIONS :

- Tournois de Jass – Amicale des pompiers

Vendredi 2 février
Salle communale

- Nouvel-an asiatique - Vovinam

Samedi 10 février
Salle communale

- Brunchs ludiques à la Ludothèque 10h-13h

(Bât. collectif, rte de La-
Repentance 86) – Dimanches :
● 11 février ● 10 mars

Florilège de contes à la Touvière

Samedi 10 février à 10h30 à la Grange de la Touvière

(rte du Carre-d'Aval 10)

Contes avec Caroline Langendorf

« Histoires de filles futées et courageuses
qui ne comptent pas pour des prunes »

- Dès 6 ans, 45 minutes, collation offerte.
- Sur inscription :
apem.meinier@gmail.com

- Prix : CHF 5.- par famille ou prix soutien

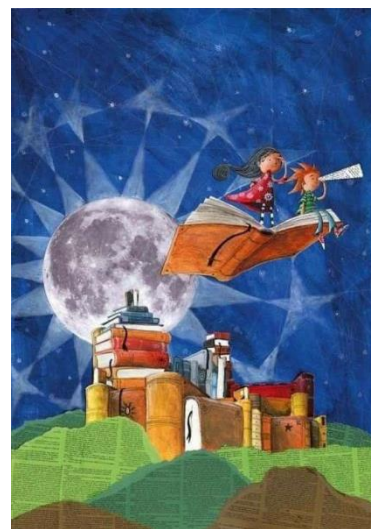

Co-organisation APEM et association Touvière De Rien

